

MODELO	DESCRIÇÃO	COD
MONOFÁSICO	CHAVE INTERNA BIPOLAR 20A CS 301-A	001178
TRIFÁSICO	CHAVE INTERNA TRIFÁSICA 20A CS 301	001179

Nº	Código	Descrição	QTD
1	000063	BANDEJA INOX	1
2	000073	CAPA DO PICADOR	1
3	000083	BASE DO PICADOR	1
4	001022	ADESIVO ATENÇÃO CUIDADO	1
5	001024	ADESIVO BECCARO GRANDE	2
6	001027	ADESIVO DE VOLTAGEM	1
7	001079	VERGALHÃO ROSCADO W 1/2" x 210 MM.	1
8	001268	MANIPULO PP 60 T 1/2	1
9	001317	PF SX NC ZB 1/2 X 1 ZINCADO	2
10	001355	PÉ DE PVC 22/98	4
11	001516	PARAFUSO AUTO BROCANTE 4,2 X 13	4
12	001XXX	CABO ELÉTRICO	1
13	001XXX	CHAVE INTERNA	1
14	003724	SOQUETE Nº 98	1

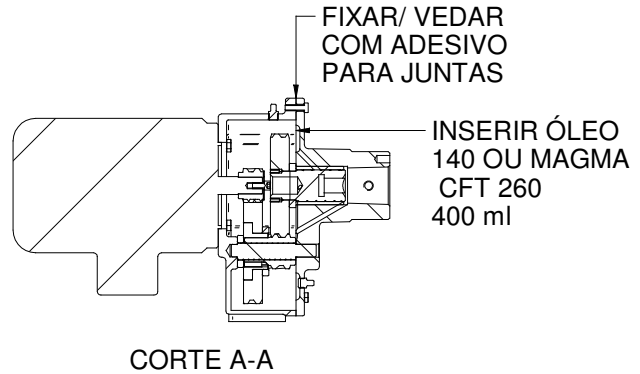
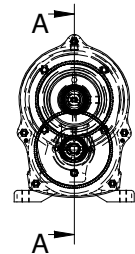
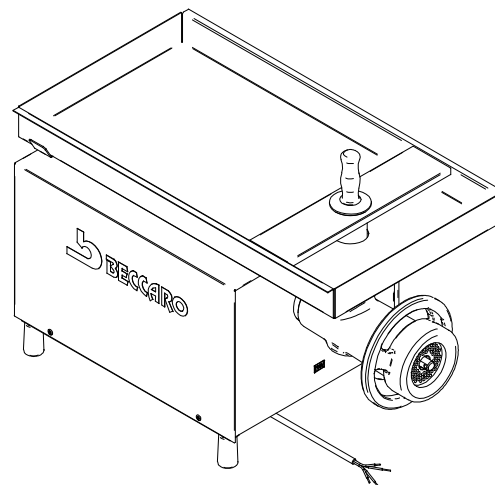
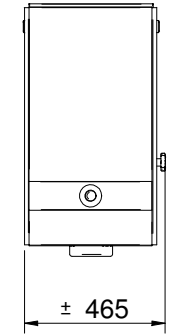
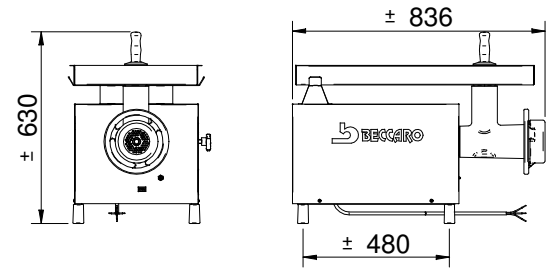
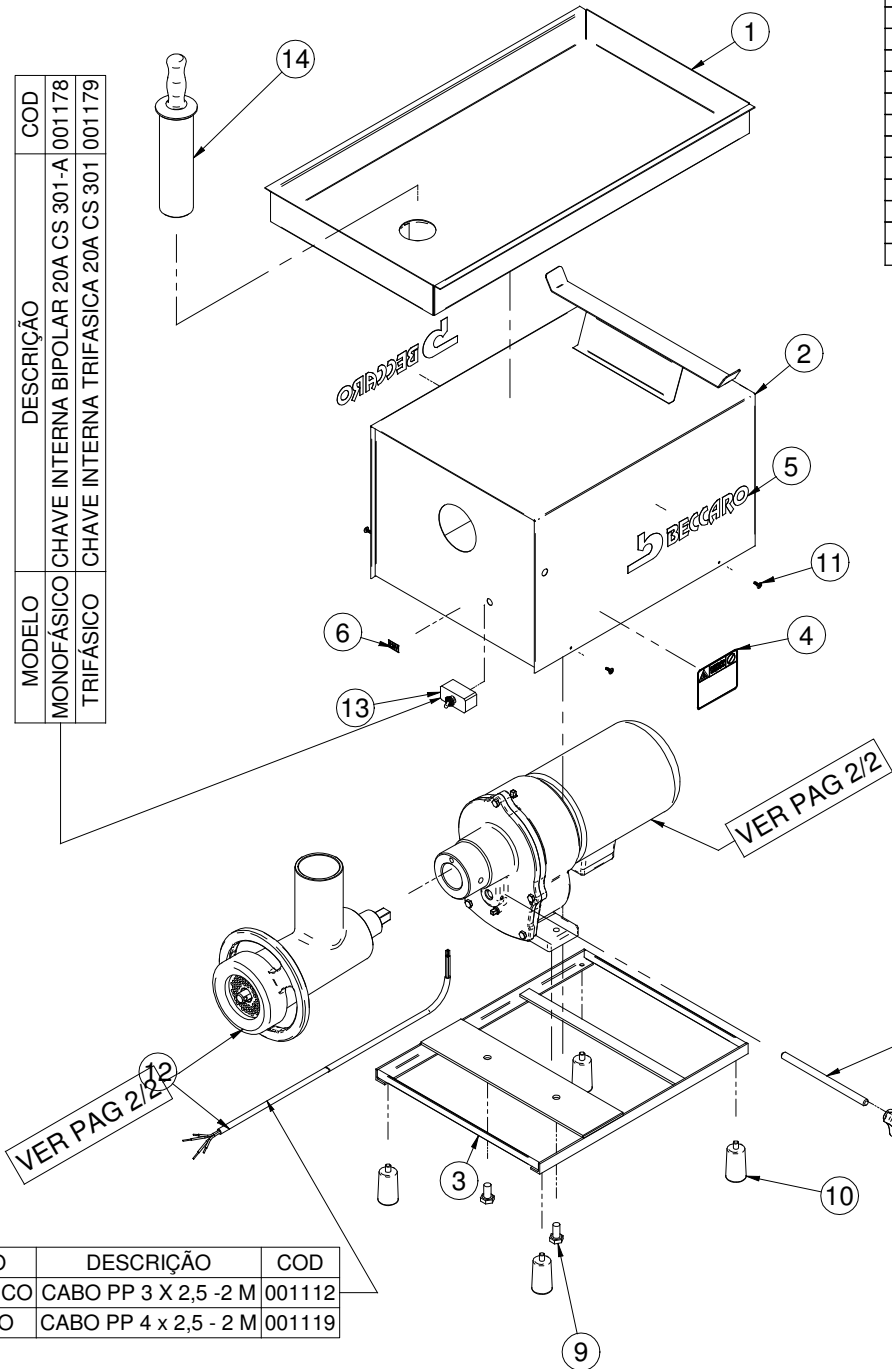

MODELO	DESCRIÇÃO	COD
MONOFÁSICO	CABO PP 3 X 2,5 - 2 M	001112
TRIFÁSICO	CABO PP 4 x 2,5 - 2 M	001119

Observações gerais	Tolerância onde não indicado
06 - BRUTO	± 0,10 mm
05 - ALISADO	± 0,30 mm
04 - RETIFICADO	± 0,50 mm
03 - POLIDO	± 1,00 mm
02 - LUSTRADO	
02 - As peças devem estar livres da presença de riscos e rebarbas	
01 - Acabamento onde não indicado	

rev 02 - Colocado Limitador na Bandeja e mudança do Soquete

Tratamento Superficial: N/A Tratamento Térmico: N/A Dureza: N/A

Título do projeto: **Picador de Carne nº 98 S**

Desenhista: Claudio Vilaronga 21/5/2009 Folha: 1 / 2

Este desenho é de uso único e exclusivo da empresa. PROIBIDA REPRODUÇÃO

Cód. Prod: **PICADOR 98 S**

Revisão atual: 02 Código do Desenho: 0000/00 FORMATO A2

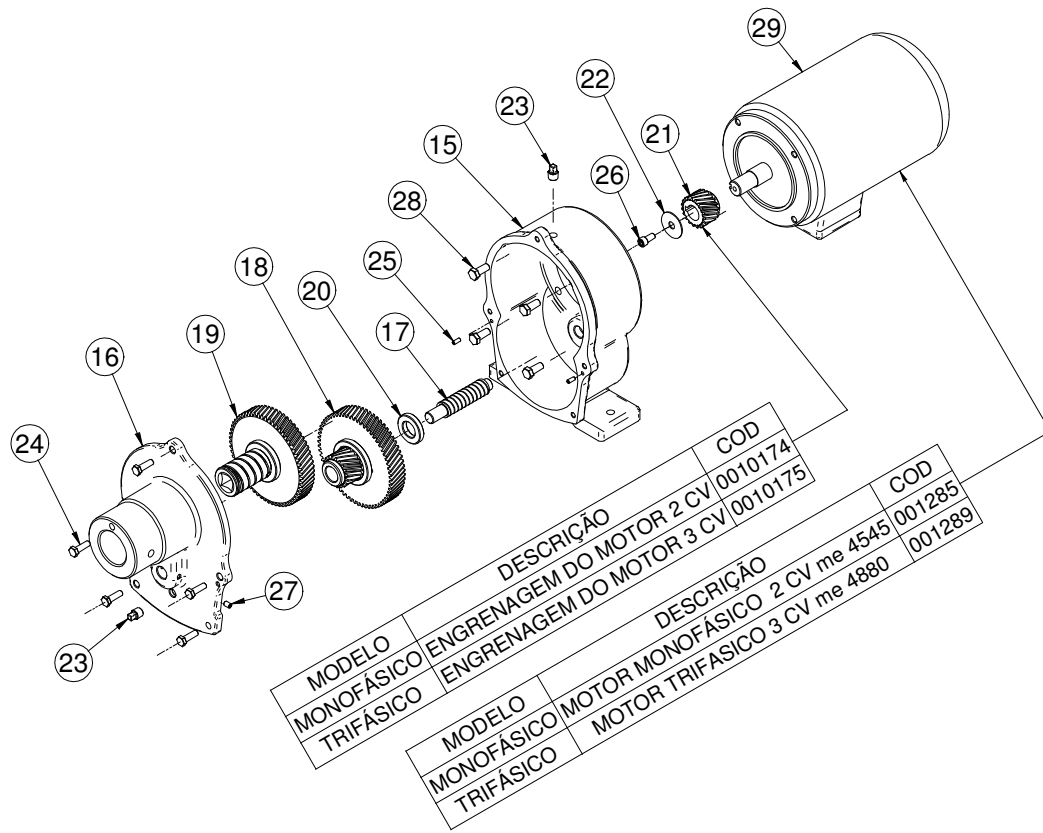

Nº	Código	Descrição	QTD
15	000087	CAIXA DO REDUTOR	1
16	000091	TAMPA DO REDUTOR	1
17	000155	EIXO EXCÊNTRICO	1
18	000165	ENGRENAGEM COMPLETA	1
19	000171	ENGRENAGEM DE FERRO	1
20	000177	ARRUELA DE ENCOSTO DO EIXO EXCÊNTRICO	1
21	00017X	ENGRENAGEM DO MOTOR 98	1
22	001060	ARRUELA LANTERNEIRA 5/16" ZINCADA	1
23	001101	BUJÃO 1/4" GALVANIZADO	2
24	001156	PARAFUSO SEXTAVADO 5/16" X 1" ZINCADO	5
25	001263	PINO ELÁSTICO 5 X 12 MM.	2
26	001297	PARAFUSO ALLEN C/C 5/16" X 5/8"	1
27	001299	PARAFUSO ALLEN S/C 1/4" X 3/8"	2
28	001329	PARAFUSO SEXTAVADO 3/8" X 7/8" ZINCADO	4
29	00XXXX	MOTOR ELÉTRICO	1

MODELO	DESCRIÇÃO	COD
MONOFÁSICO	ENGRENAGEM DO MOTOR 2 CV	0010174
TRIFÁSICO	ENGRENAGEM DO MOTOR 3 CV	0010175
MODELO	DESCRIÇÃO	COD
MONOFÁSICO	MOTOR MONOFÁSICO 2 CV me 4545	001285
TRIFÁSICO	MOTOR TRIFÁSICO 3 CV me 4880	001289

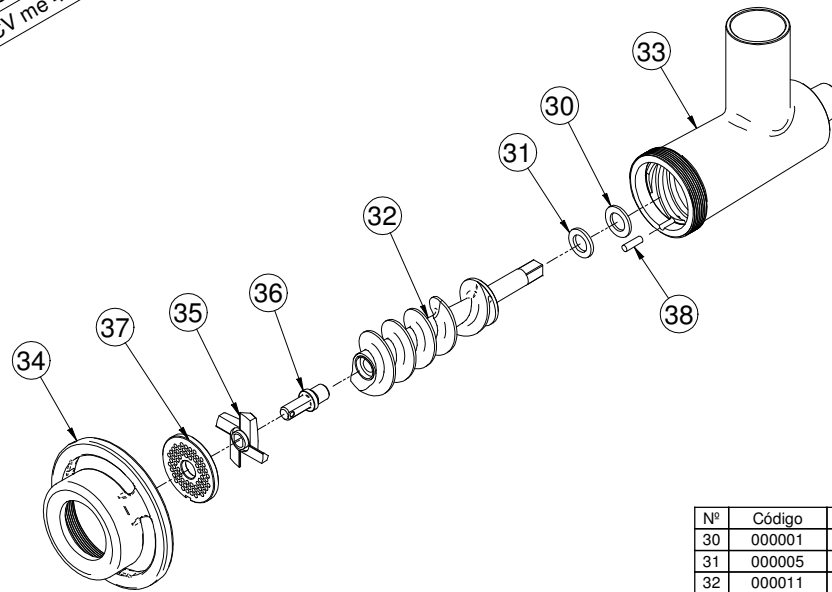
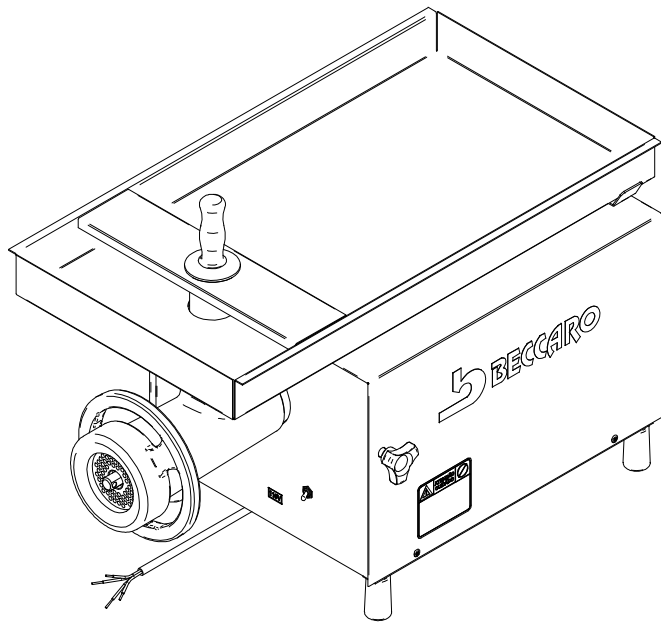

Nº	Código	Descrição	QTD
30	000001	ARRUELA DE BRONZE 22	1
31	000005	ARRUELA DE CELERON 22	1
32	000011	CARACOL 98	1
33	000017	BOCA 09 S	1
34	000023	VOLANTE 98	1
35	000029	CRUZETA 98 S	1
36	000034	PINO DO CARACOL 98 S	1
37	000XXX	DISCO 98	1
38	001008	AÇO TREFILADO REDONDO Ø 3/8" x 30 MM.	1

✓ BRUTO	06 -	Tolerância onde não indicado
✓ ALISADO	05 -	
✓ RETIFICADO	04 -	Faixa de dimensão
✓ POLIDO	03 -	Tolerância
✓ LUSTRADO	02 -	abaixo que 50,0 mm. ± 0,10 mm.
	01 -	acima 50,0 até 100,0 mm. ± 0,30 mm.
		acima 100,0 até 200,0 mm. ± 0,50 mm.
		acima de 200,0 mm. ± 1,00 mm.
		Projeção 1º diedro - unidade mm

rev 01 - Mudança na Bandeja e na Aparência externa do picador

Tratamento Superficial: N/A Tratamento Térmico: N/A Dureza: N/A

Título do projeto: **Picador de Carne nº 98 S**

Desenhista: Claudio Vilaronga 21/5/2009 Folha: 2 / 2

Este desenho é de uso único e exclusivo da empresa. PROIBIDA REPRODUÇÃO

DESENHO TÉCNICO Revisão atual: 02 Código do Desenho: 0000/00 FORMATO A2

de Componentes: Escala: 1 : 5

Cód. Prod: **PICADOR 98 S**

Observações gerais

02 - As peças devem estar livres da presença de riscos e rebarbas  
01 - Acabamento onde não indicado