

Inserir óleo:  
140 ou MAGNA CFT 260  
150 ml

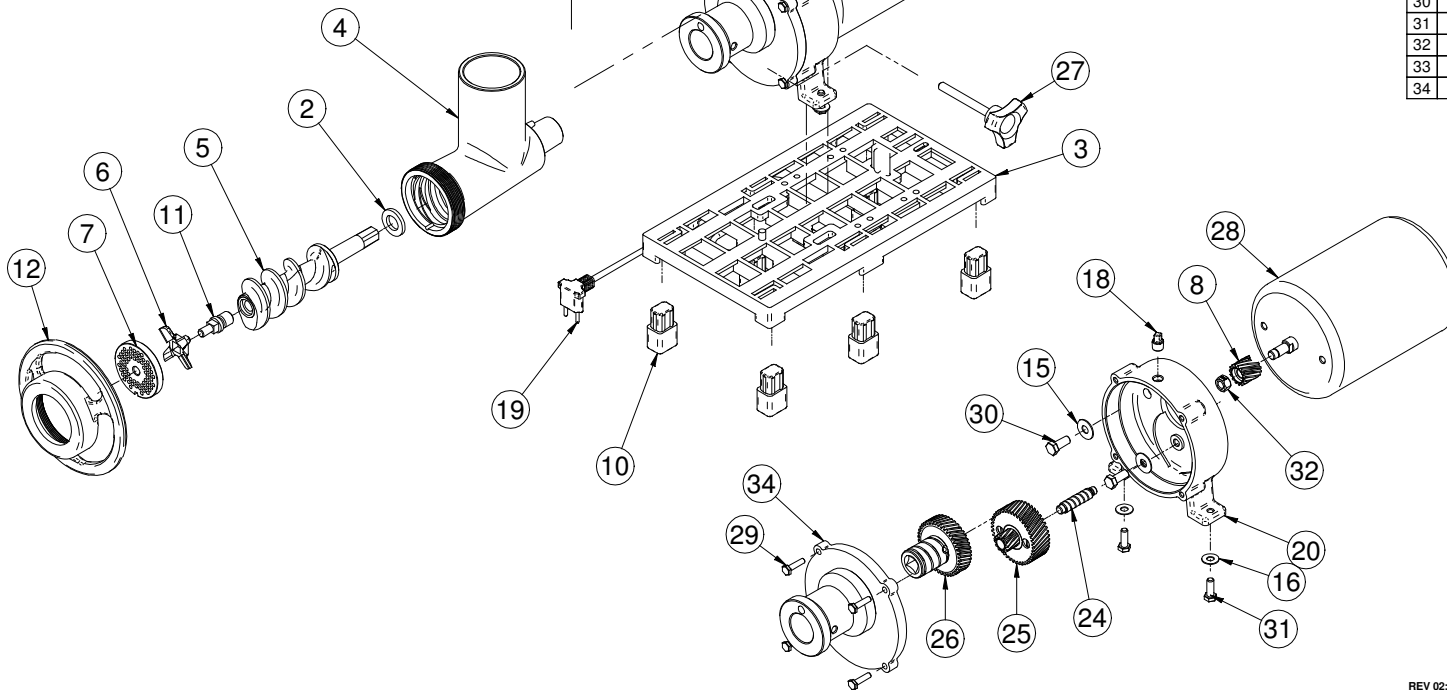

Nº	Código	Descrição	QTD
1	003255	ADESIVO ATENÇÃO CHAVE SELETORA	1
2	000004	ARRUELA DE CELERON 10	1
3	003665	BASE PLASTICA PB09/10	1
4	000014	BOCA 10	1
5	000009	CARACOL 10	1
6	000025	CRUZETA 10	1
7	000107	DISCO 10	1
8	000172	ENGRENAGEM DO MOTOR 09/10 15 DENTES	1
9	001516	PARAFUSO AUTO BROCANTE 4.2 X 13	4
10	003604	PÉ DO PICADOR - BASE PLASTICA	6
11	000031	PINO DO CARACOL 10	1
12	000021	VOLANTE 10	1
13	001022	ADESIVO ATENÇÃO CUIDADO	1
14	001025	ADESIVO BECCARO MÉDIO	2
15	001066	ARRUELA LISA 3/8" ZINCADA	2
16	001069	ARRUELA LISA 5/16" ZINCADA	2
17	000061	BANDEJA DO PICADOR 10 INOX	1
18	001101	BUJÃO 1/4" GALVANIZADO	1
19	001108	CABO COM PLUG 2X1 1.93 M B0001	1
20	000085	CAIXA DO REDUTOR DO PICADOR 09/10	1
21	000071	CAPA DO PICADOR 10 INOX	1
22	001177	CHAVE HH 201 (110V/220V)	1
23	001176	CHAVE INTERNA UNIP 15A 14123	1
24	000153	EIXO EXCENTRICO 09/10	1
25	000163	ENGRENAGEM COMPLETA 09/10 42 D PINHAO 15 D	1
26	000169	ENGRENAGEM DE FERRO 09/10 42 DENTES	1
27	003675	MANIPULO PP 60 T X 3/8" X 85 MM	1
28	000407	MOTOR MONOFÁSICO 1/2 CV	1
29	001151	PARAFUSO SEXTAVADO 1/4" X 1" GALVANIZADO	4
30	001329	PARAFUSO SEXTAVADO 3/8" X 7/8" ZINCADO	2
31	001332	PARAFUSO SEXTAVADO 5/16" X 7/8" ZINCADO	2
32	001379	PORCA 7/16" POLIDA	1
33	001403	SOQUETE Nº 10	1
34	000089	TAMPA DO REDUTOR COMPLETA	1

Nº	Descrição	QTD
1	ENGRENAGEM INTERMEDIÁRIA	1
2	FLANGE FOFO ENGRENAGEM CELERON	1
3	ENGRENAGEM DE CELERON	1
4	PINO ELÁSTICO 5 X 12 MM.	2
5	PARAFUSO 1/4" X 7/8" CABEÇA CHATA	2

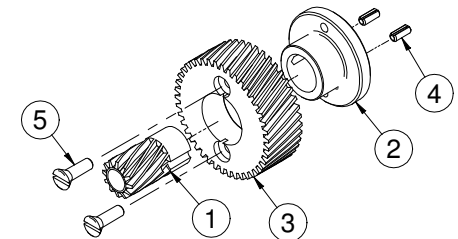

### ENGRENAGEM COMPLETA

ESQUEMA ELÉTRICO VIDE MANUAL DO  
FABRICANTE DO MOTOR

<input type="checkbox"/> BRUTO <input type="checkbox"/> ALISADO <input type="checkbox"/> RETIFICADO <input type="checkbox"/> POLIDO <input type="checkbox"/> LUSTRADO	06 - 05 - 04 - 03 - Colar parafusos e porcas com "Trava parafusos e Porcas" 02 - As peças devem estar livres da presença de riscos e rebarbas 01 - Acabamento onde não indicado	<b>REV 02: Alteração para base plastica.</b> Tolerância onde não indicado Faixa de dimensão Tolerância abaixo que 50,0 mm. ± 0,10 mm. acima 50,0 até 100,0 mm. ± 0,30 mm. acima 100,0 até 200,0 mm. ± 0,50 mm. acima de 200,0 mm. ± 1,00 mm. Projeção 1º diedro - unidade mm
---	--	---

Tratamento Superficial: N/A	Tratamento Térmico: N/A	Dureza: N/A
Título do projeto: <b>Picador de Carne nº 10 INOX - BIVOLT</b>		
M.P.: Ver Tabela		
Componentes		
Escala: 1 : 4		
Desenhista: Claudio Vilaronga 10/2/2009		
Este desenho é de uso único e exclusivo da empresa. PROIBIDA REPRODUÇÃO		
Aprovação:		
Cód. Prod: <b>PB10</b>		
DESENHO TÉCNICO		
Revisão atual: 02		
Código do Desenho: 0000/00		
FORMATO A2		

Observações gerais