

Nº	Código	Descrição	QTD
1	000197	FACA EM AÇO INOX	28
2	000199	EIXO SEXTAVADO DO ROLO DE FACAS	1
3	001049	SEPARADOR DE LAMINAS	31
4	001358	PINO ELÁSTICO 6 X 30 MM.	1
5	001377	PORCA SEXTAVADA W 5/8" UNF	2

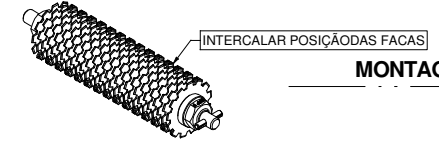

MONTAGEM DOS ROLOS DE FACAS

Nº	Código	Descrição	QTD
1	000197	FACA EM AÇO INOX	29
2	000199	EIXO SEXTAVADO DO ROLO DE FACAS	1
3	001049	SEPARADOR DE LAMINAS	28
4	001050	ARRUELA DE ENCOSTO 7 MM DAS FACAS	2
5	001358	PINO ELÁSTICO 6 X 30 MM.	1
6	001377	PORCA SEXTAVADA W 5/8" UNF	2

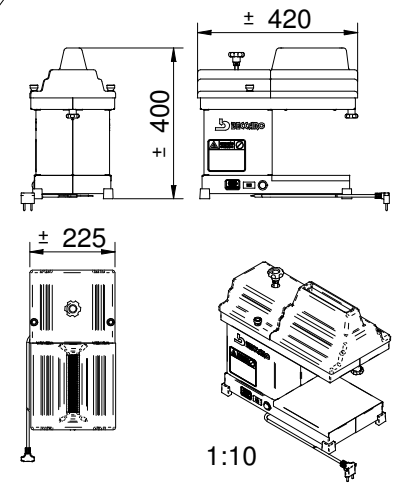
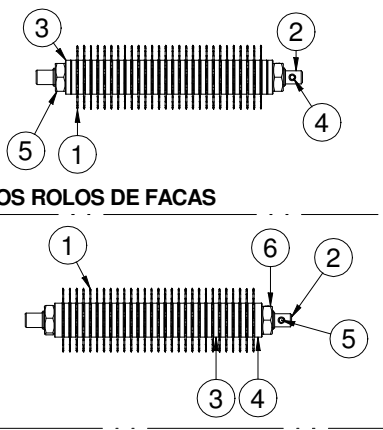

Nº	Código	Descrição	QTD
1	000194	COROA DE BRONZE	2
2	000196	CUBO DE SAIDA	2
3	000198	JOGO DE PENTE	1
4	000201	JOGO DE ROLOS DAS FACAS	1
5	000202	CAIXA DO REDUTOR	1
6	000203	ENGRENAGEM SEM FIM	1
7	000207	SUPORTE MAIOR DOS PENTES	1
8	000208	SUPORTE MENOR DOS PENTES	1
9	000209	MESA INOX	1
10	000439	ARRUELA PLASTICA 5 MM - REDUTOR DO AMACIADOR	2
11	000440	ARRUELA PLASTICA 7 MM - REDUTOR DO AMACIADOR	2
12	000441	SUPORTE DO MOTOR	2
13	000XXX	GABINETE	1
14	001022	ADESIVO ATENÇÃO CUIDADO	1
15	001026	ADESIVO BECCARO PEQUENO	2
16	001039	ANEL O'RING OR-115	4
17	001053	ARRUELA DE PRESSÃO 3/8" ZINCADA	4
18	001063	ARRUELA LISA 1/4" ZINCADA	2
19	001066	ARRUELA LISA 3/8" ZINCADA	2
20	001108	CABO COM PLUG 2X1 1,93 M B0001	1
21	001168	CONJUNTO DE CAPAS DO AMACIADOR NOVO	1
22	001177	CHAVE HH 201 (110V/220V)	1
23	001180	CHAVE INTERNA UNIP 10 A 16123	1
24	001260	MANCAL PLASTICO	1
25	001262	BOTÃO 20 1/4" X 1/2"	2
26	001266	MANIPULO PP 35 W1/4" x 50 mm.	1
27	001267	MANIPULO PP 45 3/8" BUCHA	1
28	001280	MOTOR MONOFÁSICO 1/2CV ME 1935	1
29	001294	PARAFUSO ALLEN C/C 3/16" X 3/4"	1
30	001306	PARAFUSO CABEÇA REDONDA 1/4" X 5/8" ZINCADO	2
31	001307	PARAFUSO CABEÇA REDONDA 3/16" X 1/2" ZINCADO	4
32	001325	PARAFUSO SEXTAVADO 3/8" X 1 1/4" ZINCADO	4
33	001352	PÉ AMB NOVO	4
34	001374	PO SX 3/8" ZINCADA	1
35	001386	REBITE POP 4 X 6 MM.	4
36	001522	PARAFUSO ALLEN S/C W 3/16" x 3/8"	2
37	003255	ADESIVO ATENÇÃO CHAVE SELETORA	1
38	003587	PARAFUSO FENDA PANELA 4,8 X 13 MM ZIN	2
39	003718	RASPADOR DOS ROLOS	2
40	003719	VARÃO DO MANIPULO DO MOTOR	1
41	003728	TAMPA DA CAIXA DO REDUTOR	1

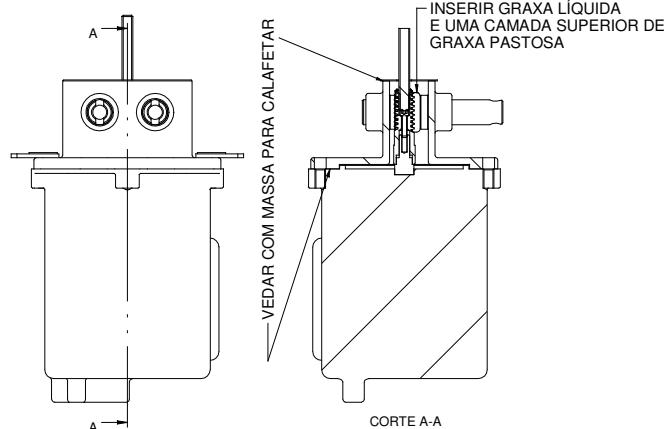

ESQUEMA ELÉTRICO VIDE MANUAL DO FABRICANTE DO MOTOR

<input checked="" type="checkbox"/> BRUTO <input checked="" type="checkbox"/> ALISADO <input checked="" type="checkbox"/> RETIFICADO <input checked="" type="checkbox"/> POLIDO <input checked="" type="checkbox"/> LUSTRADO	06 - 05 - 04 - 03 - 02 - As peças devem estar livres da presença de riscos e rebarbas 01 - Acabamento onde não indicado.	Tolerância onde não indicado Faixa de dimensão Tolerância abaixo de 50,0 mm. ± 0,10 mm. acima 50,0 até 100,0 mm. ± 0,30 mm. acima 100,0 até 200,0 mm. ± 0,50 mm. acima de 200,0 mm. ± 1,00 mm.	Tratamento Superficial: N/A Tratamento Térmico: N/A Dureza: N/A Título do projeto: Amaciador de Carnes Escala: de Componentes 1 : 3 1 / 1 DESENHO TÉCNICO Revisão atual: 01 Código do Desenho: 0000/00 FORMATO A2
--	---	--	---